แผนการดำเนินงาน
ประจำปีงบประมาณ พ.ศ.๒๕๖๕

เทศบาลตำบลโคกพุทรา
อำเภอโพธิ์ทอง จังหวัดอ่างทอง

คำนำ

ตามระเบียบกระทรวงมหาดไทยว่าด้วยการจัดทำแผนพัฒนาองค์กรปกครองส่วนท้องถิ่น พ.ศ.๒๕๔๘ แก้ไขเพิ่มเติมถึง (ฉบับที่ ๓) พ.ศ.๒๕๖๑ ข้อ ๒๗ ได้กำหนดให้องค์กรปกครองส่วนท้องถิ่นจัดทำแผนการดำเนินงานให้แล้วเสร็จภายในสามสิบวันนับแต่วันที่ประกาศใช้งบประมาณรายจ่ายประจำปี งบประมาณรายจ่ายเพิ่มเติม งบประมาณจากเงินสะสม หรือได้รับการแจ้งแผนงานและโครงการจากหน่วยราชการส่วนกลาง ส่วนภูมิภาค รัฐวิสาหกิจหรือหน่วยงานอื่น ๆ ที่ต้องดำเนินการในพื้นที่องค์กรปกครองส่วนท้องถิ่นในปีงบประมาณนั้น

ดังนั้น เพื่อให้เทศบาลตำบลโคกพุทรามีการจัดทำแผนพัฒนาให้สอดคล้องและเป็นไปในทิศทางเดียวกันกับแผนยุทธศาสตร์ชาติ แผนพัฒนาเศรษฐกิจและสังคมแห่งชาติ แผนการบริหารราชการแผ่นดิน ยุทธศาสตร์การพัฒนาจังหวัด กลุ่มจังหวัด อำเภอ และแผนชุมชน และเพื่อให้การนำแผนพัฒนาไปปฏิบัติอย่างมีประสิทธิภาพและบรรลุวัตถุประสงค์ตามโครงการ จึงได้จัดทำแผนการดำเนินงานขึ้น โดยมีจุดมุ่งหมายเพื่อแสดงถึงรายละเอียดแผนงาน โครงการและกิจกรรมที่จะดำเนินการจริงทั้งหมดของปีงบประมาณ ๒๕๖๕ ในพื้นที่ของเทศบาลตำบลโคกพุทรา ว่าจะทำโครงการ กิจกรรมใดในช่วงเวลาไหน โดยได้กำหนดเงื่อนเวลาชัดเจนเพื่อลดปัญหาความยุ่งยาก ซ้ำซ้อน และเพื่อทำให้เกิดความสะดวกในการติดตามและประเมินผลต่อไป

เทศบาลตำบลโคกพุทราหวังเป็นอย่างยิ่งว่าแผนการดำเนินงานฉบับนี้จะเป็นประโยชน์ในการดำเนินงานเพื่อสนองตอบต่อปัญหา ความต้องการของประชาชน อย่างมีประสิทธิภาพต่อไป

เทศบาลตำบลตำบลโคกพุทรา
ตุลาคม ๒๕๖๔

สารบัญ

รายการ	หน้า
คำนำ	
สารบัญ	
ส่วนที่ ๑ บทนำ	
บทนำ	๑
วัตถุประสงค์ของแผนการดำเนินงาน	๒
ขั้นตอนการจัดทำแผนการดำเนินงาน	๒
ประโยชน์ของแผนการดำเนินงาน	๓
ส่วนที่ ๒ บัญชีโครงการ / กิจกรรม	
บัญชีสรุปจำนวนโครงการและงบประมาณ (แบบ ผด.๐๑)	๕
บัญชีจำนวนโครงการพัฒนาท้องถิ่น กิจกรรมและงบประมาณ (แบบ ผด.๐๒)	๘
บัญชีจำนวนครุภัณฑ์สำหรับที่ไม่ได้ดำเนินการตามโครงการพัฒนาท้องถิ่น (แบบ ผด.๐๒/๑)	๒๙

ส่วนที่ ๑

บทนำ

ตามระเบียบกระทรวงมหาดไทย ว่าด้วยการจัดทำแผนพัฒนาขององค์กรปกครองส่วนท้องถิ่น พ.ศ.๒๕๔๘ แก้ไขเพิ่มเติมถึง (ฉบับที่ ๓) พ.ศ.๒๕๖๑ กำหนดให้องค์กรปกครองส่วนท้องถิ่นจัดทำแผนพัฒนาท้องถิ่นและแผนการดำเนินงาน สำหรับแผนการดำเนินงานนั้นมีจุดมุ่งหมายเพื่อแสดงถึงรายละเอียดแผนงานโครงการพัฒนาและกิจกรรมที่ดำเนินการจริงทั้งหมดในพื้นที่ขององค์กรปกครองส่วนท้องถิ่นประจำปีงบประมาณนั้นทำให้แนวทางในการดำเนินงานในปีงบประมาณนั้นขององค์กรปกครองส่วนท้องถิ่นมีความชัดเจนในการปฏิบัติมากขึ้น มีการประสานและบูรณาการการทำงานกับหน่วยงานและการจำแนกรายละเอียดต่าง ๆ ของแผนงาน โครงการในแผนดำเนินงานจึงทำให้การติดตามประเมินผลเมื่อสิ้นปีมีความสะดวกมากขึ้นอีกด้วย จากระเบียบกระทรวงมหาดไทยว่าด้วยการจัดทำแผนพัฒนาขององค์กรปกครองส่วนท้องถิ่น พ.ศ.๒๕๔๘ แก้ไขเพิ่มเติมถึง (ฉบับที่ ๓) พ.ศ.๒๕๖๑ ข้อ ๒๖ ได้กำหนดให้องค์กรปกครองส่วนท้องถิ่นจัดทำแผนการดำเนินงานโดยมีขั้นตอน ดังนี้

๑. คณะกรรมการสนับสนุนการจัดทำแผนพัฒนารวบรวมแผนงานโครงการพัฒนาขององค์กรปกครองส่วนท้องถิ่น หน่วยราชการส่วนกลาง ส่วนภูมิภาค รัฐวิสาหกิจและหน่วยงานอื่น ๆ ที่ดำเนินการในพื้นที่ขององค์กรปกครองส่วนท้องถิ่น แล้วจัดทำร่างแผนการดำเนินงานเสนอคณะกรรมการพัฒนาท้องถิ่น

๒. คณะกรรมการพัฒนาท้องถิ่นพิจารณาร่างแผนการดำเนินงาน แล้วเสนอผู้บริหารท้องถิ่นประกาศเป็นแผนการดำเนินงาน ทั้งนี้ให้ปิดประกาศแผนการดำเนินงานภายในสิบห้าวันนับแต่วันที่ประกาศเพื่อให้ประชาชนในท้องถิ่นทราบโดยทั่วกัน และต้องปิดประกาศไว้อย่างน้อยสามสิบวัน

<u>ระยะเวลาในการจัดทำแผนดำเนินงาน</u>

ตามระเบียบกระทรวงมหาดไทยว่าด้วยการจัดทำแผนพัฒนาองค์กรปกครองส่วนท้องถิ่น พ.ศ.๒๕๔๘ แก้ไขเพิ่มเติมถึง (ฉบับที่ ๓) พ.ศ.๒๕๖๑ ข้อ ๒๗ ดังนี้

แผนการดำเนินงานให้จัดทำให้แล้วเสร็จภายในสามสิบวันนับแต่วันที่ประกาศใช้งบประมาณรายจ่ายประจำปี งบประมาณรายจ่ายเพิ่มเติม งบประมาณจากเงินสะสม หรือได้รับการแจ้งแผนงานและโครงการจากหน่วยราชการส่วนกลาง ส่วนภูมิภาค รัฐวิสาหกิจหรือหน่วยงานอื่น ๆ ที่ต้องดำเนินการในพื้นที่องค์กรปกครองส่วนท้องถิ่นในปีงบประมาณนั้น

การขยายเวลาการจัดทำและการแก้ไขแผนการดำเนินงานเป็นอำนาจของผู้บริหารท้องถิ่น

<u>แนวทางในการจัดทำแผนดำเนินงาน</u>

แผนการดำเนินงานเป็นเครื่องมือสำคัญในการบริหารงานของผู้บริหารท้องถิ่นเพื่อควบคุมการดำเนินงานให้เป็นไปอย่างเหมาะสมและมีประสิทธิภาพ รวมทั้งยังเป็นเครื่องมือในการติดตามการดำเนินงานและการประเมินผล ดังนั้นแผนปฏิบัติการจึงมีแนวทางในการจัดทำ ดังนี้

๑. เป็นแผนที่แยกออกมาจากแผนพัฒนาและมีลักษณะเป็นการดำเนินการ(Action Plan)

๒. จัดทำหลังจากที่ได้มีการจัดทำงบประมาณรายจ่ายประจำปีแล้ว

๓. แสดงถึงเป้าหมาย รายละเอียดกิจกรรม งบประมาณ ระยะเวลาดำเนินการที่ชัดเจนและแสดงถึงการดำเนินงานจริง

๔. เป็นการรวบรวมข้อมูลจากทุกหน่วยงานที่จะเข้ามาดำเนินการในพื้นที่เทศบาลตำบลโคกพุทรา

วัตถุประสงค์ของแผนดำเนินงาน

๑. เพื่อให้การปฏิบัติงานเป็นไปอย่างมีเป้าหมายตามยุทธศาสตร์และบรรลุวัตถุประสงค์ของโครงการ/กิจกรรมที่ตั้งไว้

๒. เพื่อให้การตรวจสอบและติดตามการดำเนินงานมีความชัดเจน

๓. เพื่อให้ทราบถึงความก้าวหน้าของกิจกรรมโครงการ

๔. เพื่อให้ทราบถึงความก้าวหน้าของการดำเนินงานในแต่ละไตรมาส

๕. เพื่อให้การติดตามและประเมินผลการดำเนินงานได้อย่างชัดเจน

๖. เพื่อเพิ่มความชัดเจนในการปฏิบัติงาน ลดความซ้ำซ้อนของโครงการต่าง ๆ

๗. เพื่อกำหนดห้วงระยะเวลาในการดำเนินงานโครงการกิจกรรมต่าง ๆ ของเทศบาลตำบลโคกพุทรา

ขั้นตอนการจัดทำแผนดำเนินงาน

<u>ขั้นตอนที่ ๑ การเก็บรวบรวมข้อมูล</u>

คณะกรรมการสนับสนุนการจัดทำแผนพัฒนาท้องถิ่น เก็บรวบรวมข้อมูลโครงการ/กิจกรรมที่มีการดำเนินการจริงในพื้นที่เทศบาลตำบลโคกพุทรา ซึ่งจะมีทั้งโครงการ/กิจกรรมขององค์กรปกครองส่วนท้องถิ่นแห่งนั้นเอง และโครงการ/กิจกรรมที่หน่วยงานอื่นจะเข้ามาดำเนินการในพื้นที่ โดยข้อมูลดังกล่าวอาจตรวจสอบได้จากหน่วยงานในพื้นที่และตรวจสอบจากแผนปฏิบัติการพัฒนาจังหวัด/อำเภอแบบบูรณาการ

<u>ขั้นตอนที่ ๒ การจัดทำร่างแผนดำเนินงาน</u>

คณะกรรมการสนับสนุนการจัดทำแผนพัฒนาท้องถิ่น จัดทำร่างแผนการดำเนินงานโดยพิจารณาจัดหมวดหมู่ให้สอดคล้องกับยุทธศาสตร์และแผนงานที่กำหนดไว้ในแผนพัฒนาท้องถิ่นขององค์กรปกครองส่วนท้องถิ่นและเทศบัญญัติงบประมาณรายจ่ายประจำปีแล้วจัดทำร่างแผนการดำเนินงานเสนอคณะกรรมการพัฒนาเทศบาลตำบลโคกพุทรา

<u>ขั้นตอนที่ ๓ การประกาศใช้แผนการดำเนินงาน</u>

คณะกรรมการพัฒนาเทศบาลตำบลโคกพุทรา พิจารณาเห็นชอบร่างแผนการดำเนินงานแล้วเสนอผู้บริหารเทศบาลตำบลโคกพุทรา เพื่อประกาศใช้แผนการดำเนินงาน การประกาศใช้แผนการดำเนินงานประจำปีงบประมาณ พ.ศ. ๒๕๖๕ โดยปิดประกาศภายใน ๑๕ วันนับแต่วันที่ประกาศใช้เพื่อให้ประชาชนได้รับทราบโดยทั่วกัน และสามารถตรวจสอบได้โดยปิดประกาศไว้อย่างน้อยสามสิบวัน

ประโยชน์ของแผนดำเนินงาน

๑. การดำเนินงานเป็นไปตามกรอบนโยบายและยุทธศาสตร์ แนวทางที่ตั้งไว้

๒. การดำเนินงานตามโครงการ/กิจกรรมขององค์กรปกครองส่วนท้องถิ่นเป็นไปตามเป้าหมายและบรรลุวัตถุประสงค์

๓. สามารถตรวจสอบและติดตามการดำเนินงานได้อย่างชัดเจน

๔. สามารถทราบถึงความก้าวหน้าของโครงการและสามารถแก้ไขปัญหาได้ทันท่วงที

๕. สามารถทราบถึงผลการดำเนินงานในแต่ละไตรมาส

๖. สามารถติดตามและประเมินประสิทธิภาพและประสิทธิผลที่เกิดขึ้นจริงเพื่อให้การใช้งบประมาณเป็นไปอย่างคุ้มค่าและประหยัด

แผนผังขั้นตอนการจัดทำแผนการดำเนินงาน

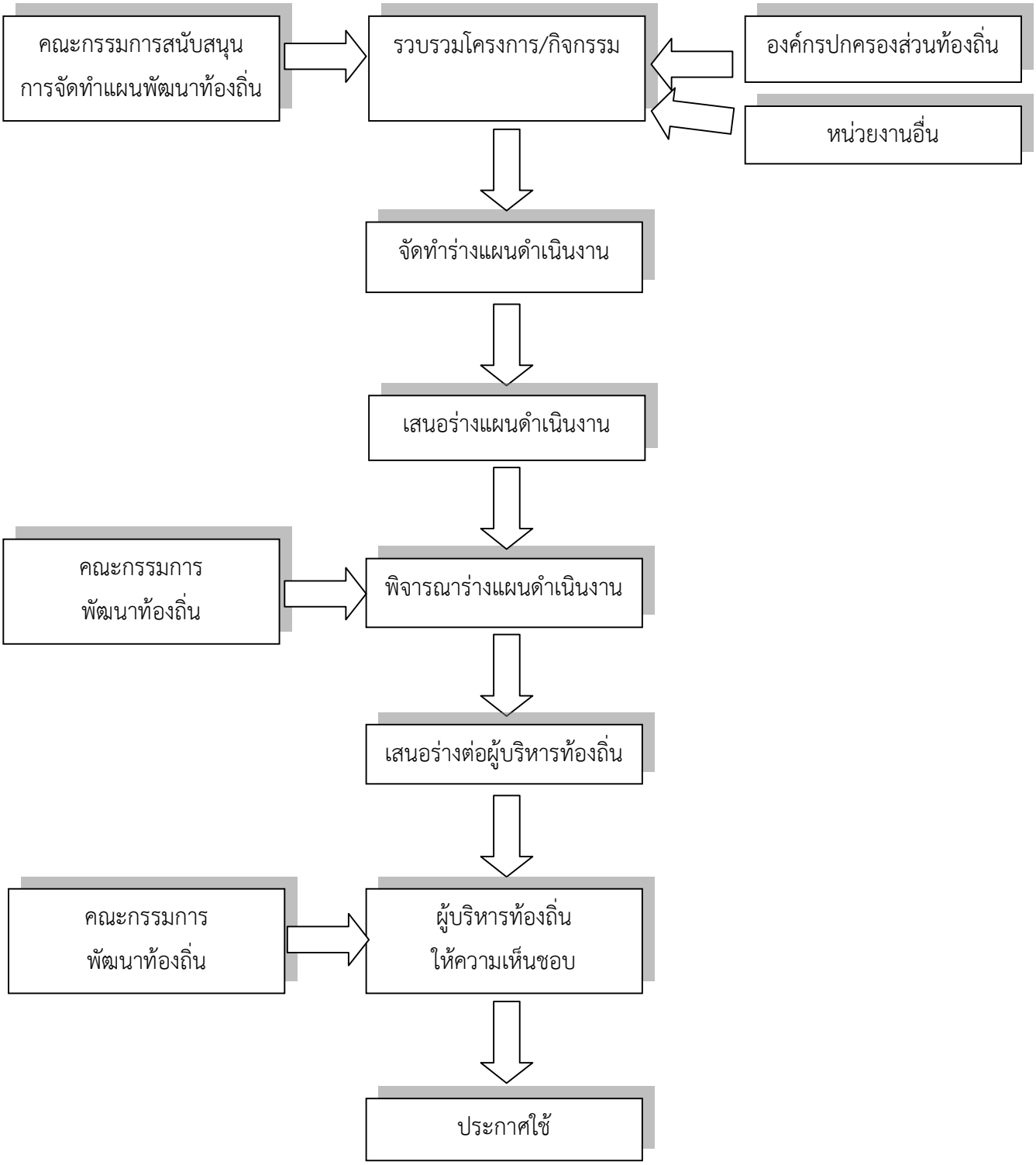

ส่วนที่ ๒

แบบ ผด. ๐๑

บัญชีสรุปจำนวนโครงการพัฒนาท้องถิ่น กิจกรรมและงบประมาณ
แผนการดำเนินงาน ประจำปีงบประมาณ พ.ศ. ๒๕๖๕
เทศบาลตำบลโคกพุทรา อำเภอโพธิ์ทอง จังหวัดอ่างทอง

ยุทธศาสตร์ แผนงาน	จำนวนโครงการ ที่ดำเนินการ	คิดเป็นร้อยละของ โครงการทั้งหมด	จำนวน งบประมาณ	คิดเป็นร้อยละของ งบประมาณทั้งหมด	หน่วยงาน รับผิดชอบหลัก
๑. ยุทธศาสตร์การพัฒนา ด้านส่งเสริมการประกอบอาชีพ					
๑.๑ แผนงานสังคมสงเคราะห์	๑	๒.๓๒	๓๐,๐๐๐	๐.๓๔	กองสวัสดิการสังคม
รวม	**๑**	**๒.๓๒**	**๓๐,๐๐๐**	**๐.๓๔**	
๒. ยุทธศาสตร์การพัฒนา ด้านสร้างชุมชนให้น่าอยู่					
๒.๑ แผนงานบริหารทั่วไป	๒	๔.๖๕	๗๐,๐๐๐	๐.๘๐	สำนักปลัด
๒.๒ แผนงานการรักษาความสงบภายใน	๓	๖.๙๗	๘๕,๐๐๐	๐.๙๗	สำนักปลัด
๒.๓ แผนงานการศึกษา	๖	๑๓.๙๕	๑,๒๙๐,๒๓๕	๑๔.๘๖	กองการศึกษา ศาสนา และวัฒนธรรม
๒.๔ แผนงานสาธารณสุข	๘	๑๘.๖๐	๑๙๓,๐๐๐	๒.๒๒	กองสาธารณสุข และสิ่งแวดล้อม
๒.๕ แผนงานสังคมสงเคราะห์	๓	๖.๙๗	๘๐,๐๐๐	๐.๙๒	กองสวัสดิการสังคม
๒.๖ แผนงานการศาสนาวัฒนธรรมและนันทนาการ	๘	๑๘.๖๐	๕๕,๐๐๐	๐.๖๓	กองการศึกษา ศาสนา และวัฒนธรรม
๒.๗ แผนงานงบกลาง	๓	๖.๙๗	๕,๔๗๔,๔๐๐	๖๓.๐๗	กองสวัสดิการสังคม
รวม	**๓๓**	**๗๖.๗๖**	**๗,๒๔๗,๖๓๕**	**๘๓.๕๑**	

แบบ ผด. ๐๑

บัญชีสรุปจำนวนโครงการพัฒนาท้องถิ่น กิจกรรมและงบประมาณ
แผนการดำเนินงาน ประจำปีงบประมาณ พ.ศ. ๒๕๖๕
เทศบาลตำบลโคกพุทรา อำเภอโพธิ์ทอง จังหวัดอ่างทอง

ยุทธศาสตร์ แผนงาน	จำนวนโครงการ ที่ดำเนินการ	คิดเป็นร้อยละของ โครงการทั้งหมด	จำนวน งบประมาณ	คิดเป็นร้อยละของ งบประมาณทั้งหมด	หน่วยงาน รับผิดชอบหลัก
๓. ยุทธศาสตร์การพัฒนา ด้านการพัฒนาการเมืองและการมีส่วนร่วมของประชาชน					
๓.๑ แผนงานบริหารทั่วไป	๒	๔.๖๕	๓๑,๐๐๐	๐.๓๕	สำนักปลัด/กองคลัง
๓.๒ แผนงานสังคมสงเคราะห์	๑	๒.๓๒	๓๐,๐๐๐	๐.๓๔	กองสวัสดิการสังคม
รวม	**๓**	**๖.๙๗**	**๖๑,๐๐๐**	**๐.๗๐**	
๔. ยุทธศาสตร์การพัฒนา ด้านการพัฒนาด้านโครงสร้างพื้นฐาน					
๔.๑ แผนงานการศึกษา	๑	๒.๓๒	๑๐,๐๐๐	๐.๑๑	กองการศึกษาศาสนาและวัฒนธรรม
๔.๒ แผนงานอุตสาหกรรมและการโยธา	๒	๔.๖๕	๙๐๙,๓๐๐	๑๐.๔๗	กองช่าง
รวม	**๓**	**๖.๙๗**	**๙๑๙,๓๐๐**	**๑๐.๕๙**	

แบบ ผด. ๐๑

บัญชีสรุปจำนวนโครงการพัฒนาท้องถิ่น กิจกรรมและงบประมาณ
แผนการดำเนินงาน ประจำปีงบประมาณ พ.ศ. ๒๕๖๕
เทศบาลตำบลโคกพุทรา อำเภอโพธิ์ทอง จังหวัดอ่างทอง

ยุทธศาสตร์ แผนงาน	จำนวนโครงการ ที่ดำเนินการ	คิดเป็นร้อยละของ โครงการทั้งหมด	จำนวน งบประมาณ	คิดเป็นร้อยละของ งบประมาณทั้งหมด	หน่วยงาน รับผิดชอบหลัก
๕. ยุทธศาสตร์การพัฒนา ด้านการพัฒนาด้านการบริหารจัดการที่ดี					
๕.๑ แผนงานบริหารทั่วไป	๓	๖.๙๗	๔๒๐,๘๐๐	๔.๘๔	สำนักปลัด/กองคลัง
รวม	**๓**	**๖.๙๗**	**๔๒๐,๘๐๐**	**๔.๘๔**	
รวมทั้งสิ้น	**๔๓**	**๑๐๐**	**๘,๖๗๘,๗๓๕**	**๑๐๐**	

แบบ ผด. ๐๒

บัญชีจำนวนโครงการพัฒนาท้องถิ่น กิจกรรมและงบประมาณ
แผนดำเนินงาน ประจำปีงบประมาณ พ.ศ. ๒๕๖๕
เทศบาลตำบลโคกพุทรา อำเภอโพธิ์ทอง จังหวัดอ่างทอง

๑. ยุทธศาสตร์การพัฒนา ด้านส่งเสริมการประกอบอาชีพ

๑.๑ แผนงานสังคมสงเคราะห์

ที่	โครงการ	รายละเอียดของกิจกรรมที่เกิดขึ้นจากโครงการ	งบประมาณ (บาท)	สถานที่ดำเนินการ	หน่วยงานรับผิดชอบหลัก	พ.ศ. ๒๕๖๔			พ.ศ.๒๕๖๕								
						ต.ค.	พ.ย.	ธ.ค.	ม.ค.	ก.พ.	มี.ค.	เม.ย.	พ.ค.	มิ.ย.	ก.ค.	ส.ค.	ก.ย.
๑	โครงการส่งเสริมอาชีพและมีงานทำ	อบรมให้ความรู้และส่งเสริมอาชีพให้กับประชาชนผู้สนใจมีอาชีพมีรายได้ ใช้เวลาว่างให้เกิดประโยชน์	๓๐,๐๐๐	เทศบาลตำบลโคกพุทรา	กองสวัสดิการสังคม				←	—	—	—	—	—	—	→	

แบบ ผด. ๐๒

บัญชีจำนวนโครงการพัฒนาท้องถิ่น กิจกรรมและงบประมาณ
แผนดำเนินงาน ประจำปีงบประมาณ พ.ศ. ๒๕๖๕
เทศบาลตำบลโคกพุทรา อำเภอโพธิ์ทอง จังหวัดอ่างทอง

๒. ยุทธศาสตร์การพัฒนา ด้านสร้างชุมชนให้น่าอยู่

๒.๑ แผนงานบริหารทั่วไป

ที่	โครงการ	รายละเอียดของกิจกรรมที่เกิดขึ้นจากโครงการ	งบประมาณ (บาท)	สถานที่ดำเนินการ	หน่วยงานรับผิดชอบหลัก	พ.ศ. ๒๕๖๔			พ.ศ.๒๕๖๕								
						ต.ค.	พ.ย.	ธ.ค.	ม.ค.	ก.พ.	มี.ค.	เม.ย.	พ.ค.	มิ.ย.	ก.ค.	ส.ค.	ก.ย.
๑	โครงการจัดงานเฉลิมพระเกียรติเนื่องในโอกาสวันเฉลิมพระชนมพรรษาพระบาทสมเด็จพระเจ้าอยู่หัว	จัดงานเฉลิมพระเกียรติเนื่องในโอกาสวันเฉลิมพระชนมพรรษาพระบาทสมเด็จพระเจ้าอยู่หัว	๕๐,๐๐๐	เทศบาลตำบลโคกพุทรา	สำนักปลัด										◆		
๒	โครงการจัดงานวันเฉลิมพระเกียรติเนื่องในวันเฉลิมพระชนมพรรษาสมเด็จพระนางเจ้าสิริกิติ์พระบรมราชินีนาถ	จัดงานวันเฉลิมพระเกียรติเนื่องในวันเฉลิมพระชนมพรรษาสมเด็จพระนางเจ้าสิริกิติ์พระบรมราชินีนาถ	๒๐,๐๐๐	เทศบาลตำบลโคกพุทรา	สำนักปลัด											↔	

แบบ ผด. ๐๒

บัญชีจำนวนโครงการพัฒนาท้องถิ่น กิจกรรมและงบประมาณ
แผนดำเนินงาน ประจำปีงบประมาณ พ.ศ. ๒๕๖๕
เทศบาลตำบลโคกพุทรา อำเภอโพธิ์ทอง จังหวัดอ่างทอง

๒. ยุทธศาสตร์การพัฒนา ด้านสร้างชุมชนให้น่าอยู่

๒.๒ แผนงานการรักษาความสงบภายใน

ที่	โครงการ	รายละเอียดของกิจกรรมที่เกิดขึ้นจากโครงการ	งบประมาณ (บาท)	สถานที่ดำเนินการ	หน่วยงานรับผิดชอบหลัก	พ.ศ. ๒๕๖๔			พ.ศ.๒๕๖๕								
						ต.ค.	พ.ย.	ธ.ค.	ม.ค.	ก.พ.	มี.ค.	เม.ย.	พ.ค.	มิ.ย.	ก.ค.	ส.ค.	ก.ย.
๑	โครงการส่งเสริม สนับสนุนการพัฒนาศักยภาพเจ้าหน้าที่ป้องกันและบรรเทาสาธารณภัยและอาสาสมัครป้องกันภัยฝ่ายพลเรือน(อปพร.)	จัดโครงการฝึกอบรมเชิงปฏิบัติการด้านการป้องกันและบรรเทาสาธารณภัย(อปพร.)	๓๐,๐๐๐	เทศบาลตำบลโคกพุทรา	สำนักปลัด							↔		↔			
๒	โครงการส่งเสริม สนับสนุนกิจกรรมการป้องกันอุบัติภัยบนถนน	จัดกิจกรรมรณรงค์และป้องกันการลดอุบัติเหตุทางถนนช่วงเทศกาลปีใหม่และสงกรานต์	๔๐,๐๐๐	เทศบาลตำบลโคกพุทรา	สำนักปลัด			↔	↔	↔	↔	↔					

แบบ ผด. ๐๒

บัญชีจำนวนโครงการพัฒนาท้องถิ่น กิจกรรมและงบประมาณ
แผนดำเนินงาน ประจำปีงบประมาณ พ.ศ. ๒๕๖๕
เทศบาลตำบลโคกพุทรา อำเภอโพธิ์ทอง จังหวัดอ่างทอง

๒. ยุทธศาสตร์การพัฒนา ด้านสร้างชุมชนให้น่าอยู่

๒.๒ แผนงานการรักษาความสงบภายใน

ที่	โครงการ	รายละเอียดของกิจกรรมที่เกิดขึ้นจากโครงการ	งบประมาณ (บาท)	สถานที่ดำเนินการ	หน่วยงานรับผิดชอบหลัก	พ.ศ. ๒๕๖๔			พ.ศ.๒๕๖๕								
						ต.ค.	พ.ย.	ธ.ค.	ม.ค.	ก.พ.	มี.ค.	เม.ย.	พ.ค.	มิ.ย.	ก.ค.	ส.ค.	ก.ย.
๓	โครงการสนับสนุนศูนย์ปฏิบัติการร่วมในการช่วยเหลือประชาชนขององค์กรปกครองส่วนท้องถิ่นในเขตพื้นที่อำเภอโพธิ์ทอง	ดำเนินการแทนในการจัดซื้อจัดจ้างและขอรับการสนับสนุนงบประมาณจาก อปท. ในเขตพื้นที่อำเภอโพธิ์ทองเพื่อสนับสนุนศูนย์ปฏิบัติการร่วมในการช่วยเหลือประชาชนขององค์กรปกครองส่วนท้องถิ่นในเขตพื้นที่อำเภอโพธิ์ทอง	๑๕,๐๐๐	เทศบาลตำบลโคกพุทรา	สำนักปลัด	←											→

แบบ ผด. ๐๒

บัญชีจำนวนโครงการพัฒนาท้องถิ่น กิจกรรมและงบประมาณ
แผนดำเนินงาน ประจำปีงบประมาณ พ.ศ. ๒๕๖๕
เทศบาลตำบลโคกพุทรา อำเภอโพธิ์ทอง จังหวัดอ่างทอง

๒. ยุทธศาสตร์การพัฒนา ด้านสร้างชุมชนให้น่าอยู่

๒.๓ แผนงานการศึกษา

ที่	โครงการ	รายละเอียดของกิจกรรมที่เกิดขึ้นจากโครงการ	งบประมาณ (บาท)	สถานที่ดำเนินการ	หน่วยงานรับผิดชอบหลัก	พ.ศ. ๒๕๖๔			พ.ศ.๒๕๖๕								
						ต.ค.	พ.ย.	ธ.ค.	ม.ค.	ก.พ.	มี.ค.	เม.ย.	พ.ค.	มิ.ย.	ก.ค.	ส.ค.	ก.ย.
๑	โครงการพัฒนาศักยภาพผู้เรียนนอกสถานที่	จัดกิจกรรมพัฒนาศักยภาพให้เด็กนักเรียนได้เรียนรู้นอกสถานที่	๑๖,๐๐๐	เทศบาลตำบลโคกพุทรา	กองการศึกษาศาสนาและวัฒนธรรม									↔	↔	↔	↔
๒	โครงการพิธีไหว้ครู	จัดกิจกรรมพิธีไหว้ครูของศูนย์พัฒนาเด็กเล็กเทศบาลตำบลโคกพุทราและโรงเรียนอนุบาลเทศบาลตำบลโคกพุทรา	๒,๐๐๐	เทศบาลตำบลโคกพุทรา	กองการศึกษาศาสนาและวัฒนธรรม									↔			
๓	โครงการวันเด็กแห่งชาติ	จัดกิจกรรมวันเด็กแห่งชาติให้กับเด็กในตำบลโคกพุทราและพื้นที่ใกล้เคียง	๑๐,๐๐๐	เทศบาลตำบลโคกพุทรา	กองการศึกษาศาสนาและวัฒนธรรม				↔								

แบบ ผด. ๐๒

บัญชีจำนวนโครงการพัฒนาท้องถิ่น กิจกรรมและงบประมาณ
แผนดำเนินงาน ประจำปีงบประมาณ พ.ศ. ๒๕๖๕
เทศบาลตำบลโคกพุทรา อำเภอโพธิ์ทอง จังหวัดอ่างทอง

๒. ยุทธศาสตร์การพัฒนา ด้านสร้างชุมชนให้น่าอยู่

๒.๓ แผนงานการศึกษา

ที่	โครงการ	รายละเอียดของกิจกรรมที่เกิดขึ้นจากโครงการ	งบประมาณ (บาท)	สถานที่ดำเนินการ	หน่วยงานรับผิดชอบหลัก	พ.ศ. ๒๕๖๔			พ.ศ.๒๕๖๕								
						ต.ค.	พ.ย.	ธ.ค.	ม.ค.	ก.พ.	มี.ค.	เม.ย.	พ.ค.	มิ.ย.	ก.ค.	ส.ค.	ก.ย.
๔	โครงการอาหารกลางวันเด็กนักเรียนโรงเรียนวัดโคกพุทรา สังกัด สพฐ.	จัดหาอาหารกลางวันให้กับเด็กนักเรียนของโรงเรียนวัดโคกพุทรา สำหรับเด็กเล็ก เด็กอนุบาลและเด็ก ป.๑-ป.๖ สังกัด สพฐ.	๓๗๘,๐๐๐	เทศบาลตำบลโคกพุทรา	กองการศึกษา ศาสนาและวัฒนธรรม	←											→
๕	โครงการอาหารกลางวันเด็กนักเรียนโรงเรียนวัดจันทราราม สังกัด สพฐ.	จัดหาอาหารกลางวันให้กับเด็กนักเรียนของโรงเรียนวัดจันทราราม สำหรับเด็กเล็ก เด็กอนุบาลและเด็ก ป.๑-ป.๖ สังกัด สพฐ.	๒๕๒,๐๐๐	เทศบาลตำบลโคกพุทรา	กองการศึกษา ศาสนาและวัฒนธรรม	←											→

แบบ ผด. ๐๒

บัญชีจำนวนโครงการพัฒนาท้องถิ่น กิจกรรมและงบประมาณ
แผนดำเนินงาน ประจำปีงบประมาณ พ.ศ. ๒๕๖๕
เทศบาลตำบลโคกพุทรา อำเภอโพธิ์ทอง จังหวัดอ่างทอง

๒. ยุทธศาสตร์การพัฒนา ด้านสร้างชุมชนให้น่าอยู่

๒.๓ แผนงานการศึกษา

ที่	โครงการ	รายละเอียดของกิจกรรมที่เกิดขึ้นจากโครงการ	งบประมาณ (บาท)	สถานที่ดำเนินการ	หน่วยงานรับผิดชอบหลัก	พ.ศ. ๒๕๖๔			พ.ศ.๒๕๖๕								
						ต.ค.	พ.ย.	ธ.ค.	ม.ค.	ก.พ.	มี.ค.	เม.ย.	พ.ค.	มิ.ย.	ก.ค.	ส.ค.	ก.ย.
๖	โครงการสนับสนุนค่าใช้จ่ายการบริหารสถานศึกษา	สนับสนุนค่าใช้จ่ายการบริหารสถานศึกษาให้เด็กนักเรียนของศูนย์พัฒนาเด็กเล็กเทศบาลตำบลโคกพุทราและโรงเรียนอนุบาลเทศบาลตำบลโคกพุทรามีวัสดุอุปกรณ์การเรียนที่ครบถ้วนในการเรียนและอาหารที่ถูกหลักโภชนาการ	๖๓๒,๒๓๕	เทศบาลตำบลโคกพุทรา	กองการศึกษาศาสนาและวัฒนธรรม	←											→

แบบ ผด. ๐๒

บัญชีจำนวนโครงการพัฒนาท้องถิ่น กิจกรรมและงบประมาณ
แผนดำเนินงาน ประจำปีงบประมาณ พ.ศ. ๒๕๖๕
เทศบาลตำบลโคกพุทรา อำเภอโพธิ์ทอง จังหวัดอ่างทอง

๒. ยุทธศาสตร์การพัฒนา ด้านสร้างชุมชนให้น่าอยู่

๒.๔ แผนงานสาธารณสุข

ที่	โครงการ	รายละเอียดของกิจกรรมที่เกิดขึ้นจากโครงการ	งบประมาณ (บาท)	สถานที่ดำเนินการ	หน่วยงานรับผิดชอบหลัก	พ.ศ. ๒๕๖๔			พ.ศ.๒๕๖๕								
						ต.ค.	พ.ย.	ธ.ค.	ม.ค.	ก.พ.	มี.ค.	เม.ย.	พ.ค.	มิ.ย.	ก.ค.	ส.ค.	ก.ย.
๑	โครงการพระราชดำริด้านสาธารณสุข	อุดหนุนคณะกรรมการหมู่บ้าน/ชุมชนโครงการตามพระราชดำริด้านสาธารณสุข	๑๔๐,๐๐๐	หมู่ที่ ๑ - ๗ ตำบลโคกพุทรา	กองสาธารณสุขและสิ่งแวดล้อม				←	—	—	—	—	—	—	—	→
๒	โครงการรณรงค์ป้องกันโรคพิษสุนัขบ้า (ภายใต้โครงการสัตว์ปลอดโรค คนปลอดภัย จากโรคพิษสุนัขบ้า ตามปณิธานศาสตราจารย์ ดร.สมเด็จพระเจ้าน้องนางเธอเจ้าฟ้าจุฬาภรณ์วลัยลักษณ์ อัครราชกุมารี กรมพระศรีสวางควัฒน วรขัตติยราชนารี)	ฉีดวัคซีนป้องกันโรคพิษสุนัขบ้าให้กับ สุนัข แมว ทั้งที่มีเจ้าของและไม่มีเจ้าของ ในพื้นที่ตำบลโคกพุทรา	๓๐,๐๐๐	หมู่ที่ ๑ - ๗ ตำบลโคกพุทรา	กองสาธารณสุขและสิ่งแวดล้อม				←	—	—	—	—	—	—	—	→

แบบ ผด. ๐๒

บัญชีจำนวนโครงการพัฒนาท้องถิ่น กิจกรรมและงบประมาณ
แผนดำเนินงาน ประจำปีงบประมาณ พ.ศ. ๒๕๖๕
เทศบาลตำบลโคกพุทรา อำเภอโพธิ์ทอง จังหวัดอ่างทอง

๒. ยุทธศาสตร์การพัฒนา ด้านสร้างชุมชนให้น่าอยู่

๒.๔ แผนงานสาธารณสุข

ที่	โครงการ	รายละเอียดของกิจกรรมที่เกิดขึ้นจากโครงการ	งบประมาณ (บาท)	สถานที่ดำเนินการ	หน่วยงานรับผิดชอบหลัก	พ.ศ. ๒๕๖๔			พ.ศ.๒๕๖๕								
						ต.ค.	พ.ย.	ธ.ค.	ม.ค.	ก.พ.	มี.ค.	เม.ย.	พ.ค.	มิ.ย.	ก.ค.	ส.ค.	ก.ย.
๓	โครงการส่งเสริมการอนุรักษ์ธรรมชาติและสิ่งแวดล้อม	จัดกิจกรรมส่งเสริม อนุรักษ์ ฟื้นฟูธรรมชาติและสิ่งแวดล้อมพร้อมทั้งรักษาสมดุลธรรมชาติและพื้นที่สีเขียว	๓,๐๐๐	เทศบาลตำบลโคกพุทรา	กองสาธารณสุขและสิ่งแวดล้อม				←	—	—	—	—	—	—	—	→
๔	โครงการส่งเสริมความรู้ความเข้าใจเกี่ยวกับการป้องกันโรคเอดส์	จัดกิจกรรมส่งเสริมความรู้ความเข้าใจเกี่ยวกับการป้องกันโรคเอดส์แก่ประชาชนในตำบลโคกพุทรา	๓,๐๐๐	เทศบาลตำบลโคกพุทรา	กองสาธารณสุขและสิ่งแวดล้อม				←	—	—	—	—	—	—	—	→
๕	โครงการส่งเสริมความรู้เรื่องการคัดแยกขยะ การกำจัดขยะในชุมชน	จัดกิจกรรมส่งเสริมให้ความรู้เรื่องการคัดแยกขยะ การกำจัดขยะในชุมชนแก่ประชาชนตำบลโคกพุทรา	๓,๐๐๐.-	เทศบาลตำบลโคกพุทรา	กองสาธารณสุขและสิ่งแวดล้อม				←	—	—	—	—	—	—	—	→

แบบ ผด. ๐๒

บัญชีจำนวนโครงการพัฒนาท้องถิ่น กิจกรรมและงบประมาณ
แผนดำเนินงาน ประจำปีงบประมาณ พ.ศ. ๒๕๖๕
เทศบาลตำบลโคกพุทรา อำเภอโพธิ์ทอง จังหวัดอ่างทอง

๒. ยุทธศาสตร์การพัฒนา ด้านสร้างชุมชนให้น่าอยู่

๒.๔ แผนงานสาธารณสุข

ที่	โครงการ	รายละเอียดของกิจกรรมที่เกิดขึ้นจากโครงการ	งบประมาณ (บาท)	สถานที่ดำเนินการ	หน่วยงานรับผิดชอบหลัก	พ.ศ. ๒๕๖๔			พ.ศ.๒๕๖๕								
						ต.ค.	พ.ย.	ธ.ค.	ม.ค.	ก.พ.	มี.ค.	เม.ย.	พ.ค.	มิ.ย.	ก.ค.	ส.ค.	ก.ย.
๖	โครงการสำรวจข้อมูลสัตว์และขึ้นทะเบียนสัตว์(ภายใต้โครงการสัตว์ปลอดโรค คนปลอดภัยจากโรคพิษสุนัขบ้า ตามปณิธานศาสตราจารย์ ดร.สมเด็จพระเจ้าน้องนางเธอเจ้าฟ้าจุฬาภรณ์วลัยลักษณ์ อัครราชกุมารี กรมพระศรีสวางควัฒน วรขัตติยราชนารี)	สำรวจข้อมูลสัตว์และขึ้นทะเบียนสุนัขและแมวในพื้นที่ตำบลโคกพุทรา	๖,๐๐๐	หมู่ที่ ๑ - ๗ ตำบลโคกพุทรา	กองสาธารณสุขและสิ่งแวดล้อม	←											→
๗	โครงการอนุรักษ์พันธุกรรมพืชอันเนื่องมาจากพระราชดำริสมเด็จพระกนิษฐาธิราชเจ้ากรมสมเด็จพระเทพรัตนราชสุดาฯ สยามบรมราชกุมารี	จัดกิจกรรมส่งเสริมความรู้ความเข้าใจเกี่ยวกับการอนุรักษ์พันธุกรรมพืชแก่ประชาชนในตำบลโคกพุทรา	๓,๐๐๐	เทศบาลตำบลโคกพุทรา	กองสาธารณสุขและสิ่งแวดล้อม				←								→

แบบ ผด. ๐๒

บัญชีจำนวนโครงการพัฒนาท้องถิ่น กิจกรรมและงบประมาณ
แผนดำเนินงาน ประจำปีงบประมาณ พ.ศ. ๒๕๖๕
เทศบาลตำบลโคกพุทรา อำเภอโพธิ์ทอง จังหวัดอ่างทอง

๒. ยุทธศาสตร์การพัฒนา ด้านสร้างชุมชนให้น่าอยู่

๒.๔ แผนงานสาธารณสุข

ที่	โครงการ	รายละเอียดของกิจกรรมที่เกิดขึ้นจากโครงการ	งบประมาณ (บาท)	สถานที่ดำเนินการ	หน่วยงานรับผิดชอบหลัก	พ.ศ. ๒๕๖๔			พ.ศ.๒๕๖๕								
						ต.ค.	พ.ย.	ธ.ค.	ม.ค.	ก.พ.	มี.ค.	เม.ย.	พ.ค.	มิ.ย.	ก.ค.	ส.ค.	ก.ย.
๘	โครงการฝึกอบรม พัฒนาศักยภาพของบุคลากรในระบบแพทย์ฉุกเฉินของเทศบาล	ฝึกอบรม พัฒนาศักยภาพของบุคลากรในระบบแพทย์ฉุกเฉินของเทศบาล	๕,๐๐๐	เทศบาลตำบลโคกพุทรา	กองสาธารณสุขและสิ่งแวดล้อม				←	—	—	—	—	—	—	—	→

แบบ ผด. ๐๒

บัญชีจำนวนโครงการพัฒนาท้องถิ่น กิจกรรมและงบประมาณ
แผนดำเนินงาน ประจำปีงบประมาณ พ.ศ. ๒๕๖๕
เทศบาลตำบลโคกพุทรา อำเภอโพธิ์ทอง จังหวัดอ่างทอง

๒. ยุทธศาสตร์การพัฒนา ด้านสร้างชุมชนให้น่าอยู่

๒.๕ แผนงานสังคมสงเคราะห์

ที่	โครงการ	รายละเอียดของกิจกรรมที่เกิดขึ้นจากโครงการ	งบประมาณ (บาท)	สถานที่ดำเนินการ	หน่วยงานรับผิดชอบหลัก	พ.ศ. ๒๕๖๔			พ.ศ.๒๕๖๕								
						ต.ค.	พ.ย.	ธ.ค.	ม.ค.	ก.พ.	มี.ค.	เม.ย.	พ.ค.	มิ.ย.	ก.ค.	ส.ค.	ก.ย.
๑	โครงการสายสัมพันธ์สายใยรักแห่งครอบครัว	อบรมให้ความรู้เพื่อสร้างความรักความอบอุ่นในครอบครัว	๑๐,๐๐๐	เทศบาลตำบลโคกพุทรา	กองสวัสดิการสังคม		←	—	—	—	—	—	—	—	→		
๒	โครงการเสริมสร้างคุณภาพชีวิตสำหรับผู้สูงอายุ “กิจกรรมโรงเรียนผู้สูงอายุ”	อบรมให้ความรู้/มีกิจกรรมร่วมกันเพื่อเสริมสร้างสุขภาพด้านร่างกายจิตใจและพัฒนาคุณภาพชีวิตถ่ายทอดภูมิปัญญาและวัฒนธรรมท้องถิ่น	๕๐,๐๐๐	เทศบาลตำบลโคกพุทรา	กองสวัสดิการสังคม				←	—	—	—	—	—	—	→	
๓	โครงการส่งเสริมและพัฒนาคุณภาพชีวิตเด็กและเยาวชน	อบรมให้ความรู้และหลักการใช้ชีวิตประจำวันห่างไกลปัญหาทางสังคม ได้พัฒนาจิตใจและมีคุณภาพชีวิตที่ดีขึ้น	๒๐,๐๐๐	เทศบาลตำบลโคกพุทรา	กองสวัสดิการสังคม			←	—	—	—	—	—	—	—	→	

แบบ ผด. ๐๒

บัญชีจำนวนโครงการพัฒนาท้องถิ่น กิจกรรมและงบประมาณ
แผนดำเนินงาน ประจำปีงบประมาณ พ.ศ. ๒๕๖๕
เทศบาลตำบลโคกพุทรา อำเภอโพธิ์ทอง จังหวัดอ่างทอง

๒. ยุทธศาสตร์การพัฒนา ด้านสร้างชุมชนให้น่าอยู่

๒.๖ แผนงานการศาสนาวัฒนธรรมและนันทนาการ

ที่	โครงการ	รายละเอียดของกิจกรรมที่เกิดขึ้นจากโครงการ	งบประมาณ (บาท)	สถานที่ดำเนินการ	หน่วยงานรับผิดชอบหลัก	พ.ศ. ๒๕๖๔			พ.ศ.๒๕๖๕								
						ต.ค.	พ.ย.	ธ.ค.	ม.ค.	ก.พ.	มี.ค.	เม.ย.	พ.ค.	มิ.ย.	ก.ค.	ส.ค.	ก.ย.
๑	โครงการจัดส่งนักกีฬาเข้าร่วมแข่งขันกีฬาเทศบาลสัมพันธ์	จัดส่งนักกีฬาเข้าร่วมแข่งขันกีฬาเทศบาลสัมพันธ์ ประกอบด้วยคณะผู้บริหาร สมาชิกสภา ข้าราชการ พนักงานจ้าง ผู้นำชุมชนและประชาชนของตำบลโคกพุทรา	๑๐,๐๐๐	เทศบาลในจังหวัดอ่างทองที่ได้รับมอบหมาย	กองการศึกษาศาสนาและวัฒนธรรม				↔	↔	↔						
๒	โครงการทำบุญวันธรรมสวนะตามแนวทางหมู่บ้านรักษาศีล ๕	จัดกิจกรรมทำบุญวันธรรมสวนะตามแนวทางหมู่บ้านรักษาศีล ๕ ในพื้นที่ตำบลโคกพุทรา	๕,๐๐๐	ตำบลโคกพุทรา	กองการศึกษาศาสนาและวัฒนธรรม										↔	↔	↔
๓	โครงการประเพณีลอยกระทง	จัดงานประเพณีลอยกระทงในพื้นที่ตำบลโคกพุทรา	๑๐,๐๐๐	วัดโคกพุทรา	กองการศึกษาศาสนาและวัฒนธรรม		↔										

แบบ ผด. ๐๒

บัญชีจำนวนโครงการพัฒนาท้องถิ่น กิจกรรมและงบประมาณ
แผนดำเนินงาน ประจำปีงบประมาณ พ.ศ. ๒๕๖๔
เทศบาลตำบลโคกพุทรา อำเภอโพธิ์ทอง จังหวัดอ่างทอง

๒. ยุทธศาสตร์การพัฒนา ด้านสร้างชุมชนให้น่าอยู่

๒.๖ แผนงานการศาสนาวัฒนธรรมและนันทนาการ

ที่	โครงการ	รายละเอียดของกิจกรรมที่เกิดขึ้นจากโครงการ	งบประมาณ (บาท)	สถานที่ดำเนินการ	หน่วยงานรับผิดชอบหลัก	พ.ศ. ๒๕๖๔			พ.ศ.๒๕๖๕								
						ต.ค.	พ.ย.	ธ.ค.	ม.ค.	ก.พ.	มี.ค.	เม.ย.	พ.ค.	มิ.ย.	ก.ค.	ส.ค.	ก.ย.
๔	โครงการประเพณีสงกรานต์	จัดงานประเพณีสงกรานต์ในพื้นที่ตำบลโคกพุทรา	๕,๐๐๐	วัดโคกพุทรา, วัดบ้านกุ่ม, วัดจันทราราม	กองการศึกษา ศาสนาและวัฒนธรรม							↔					
๕	โครงการปิดทองไหว้พระหลวงพ่อเพชร	ร่วมจัดกิจกรรมปิดทองไหว้พระหลวงพ่อเพชรวัดจันทราราม	๕,๐๐๐	วัดจันทราราม	กองการศึกษา ศาสนาและวัฒนธรรม	↔											
๖	โครงการแห่เทียนเข้าพรรษา	จัดกิจกรรมแห่เทียนเข้าพรรษาในพื้นที่ตำบลโคกพุทรา	๑๐,๐๐๐	วัดโคกพุทรา, วัดบ้านกุ่ม, วัดจันทราราม	กองการศึกษา ศาสนาและวัฒนธรรม										↔	↔	↔
๗	โครงการหมู่บ้านรักษาศีล ๕	จัดกิจกรรมเกี่ยวกับการรักษาศีล ๕ ในพื้นที่ตำบลโคกพุทรา	๕,๐๐๐	วัดโคกพุทรา, วัดบ้านกุ่ม, วัดจันทราราม	กองการศึกษา ศาสนาและวัฒนธรรม	↔	↔	↔	↔	↔	↔	↔	↔	↔	↔	↔	↔

แบบ ผด. ๐๒

บัญชีจำนวนโครงการพัฒนาท้องถิ่น กิจกรรมและงบประมาณ
แผนดำเนินงาน ประจำปีงบประมาณ พ.ศ. ๒๕๖๔
เทศบาลตำบลโคกพุทรา อำเภอโพธิ์ทอง จังหวัดอ่างทอง

๒. ยุทธศาสตร์การพัฒนา ด้านสร้างชุมชนให้น่าอยู่

๒.๖ แผนงานการศาสนาวัฒนธรรมและนันทนาการ

ที่	โครงการ	รายละเอียดของกิจกรรมที่เกิดขึ้นจากโครงการ	งบประมาณ (บาท)	สถานที่ดำเนินการ	หน่วยงานรับผิดชอบหลัก	พ.ศ. ๒๕๖๔			พ.ศ.๒๕๖๕								
						ต.ค.	พ.ย.	ธ.ค.	ม.ค.	ก.พ.	มี.ค.	เม.ย.	พ.ค.	มิ.ย.	ก.ค.	ส.ค.	ก.ย.
๘	โครงการส่งเสริมภูมิปัญญาท้องถิ่น	จัดกิจกรรมเกี่ยวกับการส่งเสริมภูมิปัญญาท้องถิ่น	๕,๐๐๐	เทศบาลตำบลโคกพุทรา	กองการศึกษาศาสนาและวัฒนธรรม	←											→

แบบ ผด. ๐๒

บัญชีจำนวนโครงการพัฒนาท้องถิ่น กิจกรรมและงบประมาณ
แผนดำเนินงาน ประจำปีงบประมาณ พ.ศ. ๒๕๖๕
เทศบาลตำบลโคกพุทรา อำเภอโพธิ์ทอง จังหวัดอ่างทอง

๒. ยุทธศาสตร์การพัฒนา ด้านสร้างชุมชนให้น่าอยู่

๒.๗ แผนงานงบกลาง

ที่	โครงการ	รายละเอียดของกิจกรรมที่เกิดขึ้นจากโครงการ	งบประมาณ (บาท)	สถานที่ดำเนินการ	หน่วยงานรับผิดชอบหลัก	พ.ศ. ๒๕๖๔			พ.ศ.๒๕๖๕								
						ต.ค.	พ.ย.	ธ.ค.	ม.ค.	ก.พ.	มี.ค.	เม.ย.	พ.ค.	มิ.ย.	ก.ค.	ส.ค.	ก.ย.
๑	โครงการจัดสวัสดิการด้านการสงเคราะห์เบี้ยยังชีพผู้สูงอายุ	ผู้สูงอายุในตำบลโคกพุทราได้รับเงินเบี้ยยังชีพอย่างทั่วถึงและมีคุณภาพชีวิตที่ดีขึ้น	๔,๕๔๘,๐๐๐	เทศบาลตำบลโคกพุทรา	กองสวัสดิการสังคม	←											→
๒	โครงการจัดสวัสดิการด้านการสงเคราะห์เบี้ยยังชีพคนพิการ	คนพิการในตำบลโคกพุทราได้รับเงินเบี้ยความพิการอย่างทั่วถึงและมีคุณภาพชีวิตที่ดีขึ้น	๙๐๒,๔๐๐	เทศบาลตำบลโคกพุทรา	กองสวัสดิการสังคม	←											→
๓	โครงการจัดสวัสดิการด้านการสงเคราะห์เบี้ยยังชีพผู้ป่วยเอดส์	ผู้ป่วยเอดส์ได้รับเงินเบี้ยยังชีพอย่างทั่วถึงและมีคุณภาพชีวิตที่ดีขึ้น	๒๔,๐๐๐	เทศบาลตำบลโคกพุทรา	กองสวัสดิการสังคม	←											→

แบบ ผด. ๐๒

บัญชีจำนวนโครงการพัฒนาท้องถิ่น กิจกรรมและงบประมาณ
แผนดำเนินงาน ประจำปีงบประมาณ พ.ศ. ๒๕๖๕
เทศบาลตำบลโคกพุทรา อำเภอโพธิ์ทอง จังหวัดอ่างทอง

๓. ยุทธศาสตร์การพัฒนา ด้านการพัฒนาการเมืองและการมีส่วนร่วมของประชาชน

๓.๑ แผนงานบริหารทั่วไป

ที่	โครงการ	รายละเอียดของกิจกรรมที่เกิดขึ้นจากโครงการ	งบประมาณ (บาท)	สถานที่ดำเนินการ	หน่วยงานรับผิดชอบหลัก	พ.ศ. ๒๕๖๔			พ.ศ.๒๕๖๕								
						ต.ค.	พ.ย.	ธ.ค.	ม.ค.	ก.พ.	มี.ค.	เม.ย.	พ.ค.	มิ.ย.	ก.ค.	ส.ค.	ก.ย.
๑	โครงการประชุมเชิงปฏิบัติการการจัดทำแผนพัฒนาท้องถิ่น	จัดประชุมประชาคมโดยให้ประชาชนทุกภาคส่วนมีส่วนร่วมในการแสดงความคิดเห็นทั้งในระดับหมู่บ้านและระดับตำบล	๓๐,๐๐๐	หมู่ที่ ๑ – ๗ ตำบลโคกพุทรา/เทศบาลตำบลโคกพุทรา	สำนักปลัด	←											→
๒	โครงการชำระภาษีเคลื่อนที่	ออกหน่วยบริการเคลื่อนที่ในการจัดเก็บภาษีให้กับผู้มีหน้าที่ชำระภาษีและผู้ที่อยู่ในข่ายต้องชำระภาษีในพื้นที่ตำบลโคกพุทรา	๑,๐๐๐	หมู่ที่ ๑ – ๗ ตำบลโคกพุทรา	กองคลัง							↔					

แบบ ผด. ๐๒

บัญชีจำนวนโครงการพัฒนาท้องถิ่น กิจกรรมและงบประมาณ
แผนดำเนินงาน ประจำปีงบประมาณ พ.ศ. ๒๕๖๕
เทศบาลตำบลโคกพุทรา อำเภอโพธิ์ทอง จังหวัดอ่างทอง

๓. ยุทธศาสตร์การพัฒนา ด้านการพัฒนาการเมืองและการมีส่วนร่วมของประชาชน

๓.๒ แผนงานสังคมสงเคราะห์

ที่	โครงการ	รายละเอียดของกิจกรรมที่เกิดขึ้นจากโครงการ	งบประมาณ (บาท)	สถานที่ดำเนินการ	หน่วยงานรับผิดชอบหลัก	พ.ศ. ๒๕๖๔			พ.ศ.๒๕๖๕								
						ต.ค.	พ.ย.	ธ.ค.	ม.ค.	ก.พ.	มี.ค.	เม.ย.	พ.ค.	มิ.ย.	ก.ค.	ส.ค.	ก.ย.
๑	โครงการประชุมเชิงปฏิบัติการจัดทำฐานข้อมูลเพื่อจัดสวัสดิการสังคม	จัดทำฐานข้อมูลครัวเรือนให้เป็นปัจจุบันและนำมาใช้ในการจัดสวัสดิการอย่างทั่วถึง	๓๐,๐๐๐	เทศบาลตำบลโคกพุทรา	กองสวัสดิการสังคม			←→									

แบบ ผด. ๐๒

บัญชีจำนวนโครงการพัฒนาท้องถิ่น กิจกรรมและงบประมาณ
แผนดำเนินงาน ประจำปีงบประมาณ พ.ศ. ๒๕๖๕
เทศบาลตำบลโคกพุทรา อำเภอโพธิ์ทอง จังหวัดอ่างทอง

๔. ยุทธศาสตร์การพัฒนา ด้านการพัฒนาด้านโครงสร้างพื้นฐาน

๔.๑ แผนงานการศึกษา

ที่	โครงการ	รายละเอียดของกิจกรรมที่เกิดขึ้นจากโครงการ	งบประมาณ (บาท)	สถานที่ดำเนินการ	หน่วยงานรับผิดชอบหลัก	พ.ศ. ๒๕๖๔			พ.ศ.๒๕๖๕								
						ต.ค.	พ.ย.	ธ.ค.	ม.ค.	ก.พ.	มี.ค.	เม.ย.	พ.ค.	มิ.ย.	ก.ค.	ส.ค.	ก.ย.
๑	โครงการปรับปรุงภูมิทัศน์ศูนย์พัฒนาเด็กเล็กเทศบาลตำบลโคกพุทรา	ปรับปรุงภูมิทัศน์บริเวณศูนย์พัฒนาเด็กเล็กเทศบาลตำบลโคกพุทรา โดยการปลูกไม้ดอก ไม้ประดับ เพื่อความสวยงามและเอื้อประโยชน์ต่อการเรียนการสอน	๑๐,๐๐๐	ศูนย์พัฒนาเด็กเล็กเทศบาลตำบลโคกพุทรา	กองการศึกษา ศาสนาและวัฒนธรรม				←	—	—	—	—	—	—	—	→

แบบ ผด. ๐๒

บัญชีจำนวนโครงการพัฒนาท้องถิ่น กิจกรรมและงบประมาณ
แผนดำเนินงาน ประจำปีงบประมาณ พ.ศ. ๒๕๖๕
เทศบาลตำบลโคกพุทรา อำเภอโพธิ์ทอง จังหวัดอ่างทอง

๔. ยุทธศาสตร์การพัฒนา ด้านการพัฒนาด้านโครงสร้างพื้นฐาน

๔.๒ แผนงานอุตสาหกรรมและการโยธา

ที่	โครงการ	รายละเอียดของกิจกรรมที่เกิดขึ้นจากโครงการ	งบประมาณ (บาท)	สถานที่ดำเนินการ	หน่วยงานรับผิดชอบหลัก	พ.ศ. ๒๕๖๔			พ.ศ.๒๕๖๕								
						ต.ค.	พ.ย.	ธ.ค.	ม.ค.	ก.พ.	มี.ค.	เม.ย.	พ.ค.	มิ.ย.	ก.ค.	ส.ค.	ก.ย.
๑	โครงการทาสีภายนอกและภายในอาคารสำนักงานเทศบาลตำบลโคกพุทราพร้อมซ่อมแซมฝ้าเพดาน	ทาสีภายนอกและภายในอาคารสำนักงานเทศบาลตำบลโคกพุทราพร้อมซ่อมแซมฝ้าเพดาน ขนาดพื้นที่ไม่น้อยกว่า ๒,๓๐๐ ตารางเมตรพร้อมซ่อมแซมฝ้าเพดาน	๔๐๐,๐๐๐	เทศบาลตำบลโคกพุทรา	กองช่าง				←	—	—	—	—	—	—	—	→
๒	โครงการก่อสร้างโรงจอดรถ	ก่อสร้างโรงจอดรถ ขนาดกว้าง ๖ เมตร ยาว ๓๖ เมตร หรือมีพื้นที่ก่อสร้างไม่น้อยกว่า ๒๑๖ ตารางเมตร	๕๐๙,๓๐๐	เทศบาลตำบลโคกพุทรา	กองช่าง				←	—	—	—	—	—	—	—	→

แบบ ผด. ๐๒

บัญชีจำนวนโครงการพัฒนาท้องถิ่น กิจกรรมและงบประมาณ
แผนดำเนินงาน ประจำปีงบประมาณ พ.ศ. ๒๕๖๕
เทศบาลตำบลโคกพุทรา อำเภอโพธิ์ทอง จังหวัดอ่างทอง

๕. ยุทธศาสตร์การพัฒนา ด้านการพัฒนาด้านการบริหารจัดการที่ดี

๕.๑ แผนงานบริหารทั่วไป

ที่	โครงการ	รายละเอียดของกิจกรรมที่เกิดขึ้นจากโครงการ	งบประมาณ (บาท)	สถานที่ดำเนินการ	หน่วยงานรับผิดชอบหลัก	พ.ศ. ๒๕๖๔			พ.ศ.๒๕๖๕								
						ต.ค.	พ.ย.	ธ.ค.	ม.ค.	ก.พ.	มี.ค.	เม.ย.	พ.ค.	มิ.ย.	ก.ค.	ส.ค.	ก.ย.
๑	โครงการอุดหนุนอำเภอโพธิ์ทองเพื่อสนับสนุนการจัดงานรัฐพิธี	อุดหนุนให้อำเภอโพธิ์ทองนำไปเป็นค่าใช้จ่ายในการจัดงานรัฐพิธีของอำเภอโพธิ์ทอง โดยมีประชาชนในเขตพื้นที่อำเภอโพธิ์ทองเข้ามามีส่วนร่วม	๑๘,๐๐๐	ที่ว่าการอำเภอโพธิ์ทอง	สำนักปลัด	←	—	→									
๒	โครงการฝึกอบรม พัฒนาและเพิ่มศักยภาพบุคลากร	จัดกิจกรรมฝึกอบรม พัฒนาและเพิ่มศักยภาพบุคลากรของเทศบาล ผู้บริหารท้องถิ่นและสมาชิกสถาท้องถิ่น	๒๐,๐๐๐	เทศบาลตำบลโคกพุทรา	สำนักปลัด				←	—	—	—	—	—	—	—	→
๓	โครงการแผนที่ภาษีและทะเบียนทรัพย์สิน	จ่ายเป็นค่าใช้จ่ายในการดำเนินโครงการแผนที่ภาษีและทะเบียนทรัพย์สิน	๓๘๒,๘๐๐	ตำบลโคกพุทรา	กองคลัง	←	—	→									

แบบ ผด. ๐๒/๑

บัญชีจำนวนครุภัณฑ์สำหรับที่ไม่ได้ดำเนินการตามโครงการพัฒนาท้องถิ่น
แผนดำเนินงาน ประจำปีงบประมาณ พ.ศ. ๒๕๖๕
เทศบาลตำบลโคกพุทรา อำเภอโพธิ์ทอง จังหวัดอ่างทอง

ประเภทครุภัณฑ์สำนักงาน

๑.๑ แผนงานบริหารทั่วไป

ที่	ครุภัณฑ์	รายละเอียดของครุภัณฑ์	งบประมาณ (บาท)	สถานที่ดำเนินการ	หน่วยงานรับผิดชอบหลัก	พ.ศ. ๒๕๖๔			พ.ศ.๒๕๖๕								
						ต.ค.	พ.ย.	ธ.ค.	ม.ค.	ก.พ.	มี.ค.	เม.ย.	พ.ค.	มิ.ย.	ก.ค.	ส.ค.	ก.ย.
๑	เครื่องทำลายเอกสาร แบบตัดตรง	จัดซื้อเครื่องทำลายเอกสาร แบบตัดตรง จำนวน ๑ เครื่อง โดยมีคุณลักษณะ ดังนี้ -แบบตัดตรง ทำลายครั้งละ ๑๐ แผ่น -ขนาดที่กำหนดเป็นแบบทำลายขั้นต่ำต่อครั้ง -ขนาดกระดาษหลังทำลายกว้างไม่เกิน ๔ มิลลิเมตร	๑๙,๓๐๐	เทศบาลตำบลโคกพุทรา	สำนักปลัด				←	—	—	—	—	—	—	—	→

แบบ ผด. ๐๒/๑

บัญชีจำนวนครุภัณฑ์สำหรับที่ไม่ได้ดำเนินการตามโครงการพัฒนาท้องถิ่น
แผนดำเนินงาน ประจำปีงบประมาณ พ.ศ. ๒๕๖๕
เทศบาลตำบลโคกพุทรา อำเภอโพธิ์ทอง จังหวัดอ่างทอง

ประเภทครุภัณฑ์สำนักงาน

๑.๒ แผนงานเคหะและชุมชน

ที่	ครุภัณฑ์	รายละเอียดของครุภัณฑ์	งบประมาณ (บาท)	สถานที่ดำเนินการ	หน่วยงานรับผิดชอบหลัก	พ.ศ. ๒๕๖๔			พ.ศ.๒๕๖๕								
						ต.ค.	พ.ย.	ธ.ค.	ม.ค.	ก.พ.	มี.ค.	เม.ย.	พ.ค.	มิ.ย.	ก.ค.	ส.ค.	ก.ย.
๒	ตู้เหล็กแบบ ๒ บาน	จัดซื้อตู้เหล็กแบบ ๒ บาน จำนวน ๑ ตู้ โดยมีคุณลักษณะ ดังนี้ -มีมือจับชนิดบิด -มีแผ่นชั้นปรับระดับ ๓ ชิ้น -คุณสมบัติตามมาตรฐานผลิตอุตสาหกรรม(มอก.)	๕,๕๐๐	เทศบาลตำบลโคกพุทรา	กองช่าง										←→		

แบบ ผด. ๐๒/๑

บัญชีจำนวนครุภัณฑ์สำหรับที่ไม่ได้ดำเนินการตามโครงการพัฒนาท้องถิ่น
แผนดำเนินงาน ประจำปีงบประมาณ พ.ศ. ๒๕๖๕
เทศบาลตำบลโคกพุทรา อำเภอโพธิ์ทอง จังหวัดอ่างทอง

ประเภทครุภัณฑ์ไฟฟ้าและวิทยุ
๑.๑ แผนงานบริหารทั่วไป

ที่	ครุภัณฑ์	รายละเอียดของครุภัณฑ์	งบประมาณ (บาท)	สถานที่ดำเนินการ	หน่วยงานรับผิดชอบหลัก	พ.ศ. ๒๕๖๔			พ.ศ.๒๕๖๕								
						ต.ค.	พ.ย.	ธ.ค.	ม.ค.	ก.พ.	มี.ค.	เม.ย.	พ.ค.	มิ.ย.	ก.ค.	ส.ค.	ก.ย.
๑	หม้อแปลง ระบบ ๓ เฟส ๔ สาย	จัดซื้อหม้อแปลง ระบบ ๓ เฟส ๔ สาย ๒๒๐๐-๔๑๖/๒๔๐ โวลล์ ขนาด ๑๐๐ เควีเอ จำนวน ๑ เครื่อง	๒๔๒,๙๐๐	เทศบาลตำบลโคกพุทรา	สำนักปลัด				←→								

แบบ ผด. ๐๒/๑

บัญชีจำนวนครุภัณฑ์สำหรับที่ไม่ได้ดำเนินการตามโครงการพัฒนาท้องถิ่น
แผนดำเนินงาน ประจำปีงบประมาณ พ.ศ. ๒๕๖๕
เทศบาลตำบลโคกพุทรา อำเภอโพธิ์ทอง จังหวัดอ่างทอง

ประเภทครุภัณฑ์คอมพิวเตอร์

๑.๑ แผนงานบริหารทั่วไป

ที่	ครุภัณฑ์	รายละเอียดของครุภัณฑ์	งบประมาณ (บาท)	สถานที่ดำเนินการ	หน่วยงานรับผิดชอบหลัก	พ.ศ. ๒๕๖๔			พ.ศ.๒๕๖๕								
						ต.ค.	พ.ย.	ธ.ค.	ม.ค.	ก.พ.	มี.ค.	เม.ย.	พ.ค.	มิ.ย.	ก.ค.	ส.ค.	ก.ย.
๑	คอมพิวเตอร์โน้ตบุ๊ก สำหรับงานประมวลผล	จัดซื้อคอมพิวเตอร์โน้ตบุ๊ก สำหรับงานประมวลผล จำนวน ๑ เครื่อง โดยมีคุณลักษณะ ดังนี้ คุณลักษณะพื้นฐาน -มีหน่วยประมวลผลกลาง(CPU)ไม่น้อยกว่า ๔ แกนหลัก(๔ core) จำนวน ๑ หน่วย โดยมีคุณลักษณะอย่างใดอย่างหนึ่งหรือดีกว่า ดังนี้ ๑) ในกรณีที่มีหน่วยความจำแบบ Cache Memory รวมในระดับ (Level) เดียวกัน ขนาดไม่น้อยกว่า ๔ MB ต้องมีความเร็วสัญญาณนาฬิกาพื้นฐานไม่น้อยกว่า ๒.๓ GHz และมีหน่วย	๒๒,๐๐๐	เทศบาลตำบลโคกพุทรา	สำนักปลัด	←	—	—	—	—	→						

แบบ ผด. ๐๒/๑

บัญชีจำนวนครุภัณฑ์สำหรับที่ไม่ได้ดำเนินการตามโครงการพัฒนาท้องถิ่น
แผนดำเนินงาน ประจำปีงบประมาณ พ.ศ. ๒๕๖๕
เทศบาลตำบลโคกพุทรา อำเภอโพธิ์ทอง จังหวัดอ่างทอง

ประเภทครุภัณฑ์คอมพิวเตอร์
๑.๑ แผนงานบริหารทั่วไป

ที่	ครุภัณฑ์	รายละเอียดของครุภัณฑ์	งบประมาณ (บาท)	สถานที่ดำเนินการ	หน่วยงานรับผิดชอบหลัก	พ.ศ. ๒๕๖๔			พ.ศ.๒๕๖๕								
						ต.ค.	พ.ย.	ธ.ค.	ม.ค.	ก.พ.	มี.ค.	เม.ย.	พ.ค.	มิ.ย.	ก.ค.	ส.ค.	ก.ย.
	คอมพิวเตอร์โน้ตบุ๊ก สำหรับงานประมวลผล(ต่อ)	ประมวลผลด้านกราฟฟิก (Graphics Processing Unit) ไม่น้อยกว่า ๑๐ แกน หรือ ๒) ในกรณีที่มีหน่วยความจำแบบ Cache Memory รวมในระดับ (Level) เดียวกัน ขนาดไม่น้อยกว่า ๖ MB ต้องมีความเร็วสัญญาณนาฬิกาพื้นฐานไม่น้อยกว่า ๑.๘ GHz และมีเทคโนโลยีเพิ่มสัญญาณนาฬิกาได้ในกรณีที่ต้องใช้ความสามารถในการประมวลผลสูง															

แบบ ผด. ๐๒/๑

บัญชีจำนวนครุภัณฑ์สำหรับที่ไม่ได้ดำเนินการตามโครงการพัฒนาท้องถิ่น
แผนดำเนินงาน ประจำปีงบประมาณ พ.ศ. ๒๕๖๕
เทศบาลตำบลโคกพุทรา อำเภอโพธิ์ทอง จังหวัดอ่างทอง

ประเภทครุภัณฑ์คอมพิวเตอร์
๑.๑ แผนงานบริหารทั่วไป

ที่	ครุภัณฑ์	รายละเอียดของครุภัณฑ์	งบประมาณ (บาท)	สถานที่ดำเนินการ	หน่วยงานรับผิดชอบหลัก	พ.ศ. ๒๕๖๔			พ.ศ.๒๕๖๕								
						ต.ค.	พ.ย.	ธ.ค.	ม.ค.	ก.พ.	มี.ค.	เม.ย.	พ.ค.	มิ.ย.	ก.ค.	ส.ค.	ก.ย.
	คอมพิวเตอร์โน้ตบุ๊ก สำหรับงานประมวลผล(ต่อ)	-มีหน่วยความจำหลัก(RAM) ชนิด DDR๔ หรือดีกว่า ขนาดไม่น้อยกว่า ๘ GB -มีหน่วยจัดเก็บข้อมูล ชนิด SATA หรือดีกว่า ขนาดความจุไม่น้อยกว่า ๑ TB หรือ ชนิด Solid State Drive ขนาดความจุไม่น้อยกว่า ๒๕๐ GB จำนวน ๑ หน่วย -มีจอภาพที่รองรับความละเอียดไม่น้อยกว่า ๑,๓๖๖x๗๖๘ Pixel และมีขนาดไม่น้อยกว่า ๑๒ นิ้ว -มีช่องเชื่อมต่อ (Interface) แบบ USB ๒.๐ หรือดีกว่า ไม่น้อยกว่า ๓ ช่อง															

แบบ ผด. ๐๒/๑

บัญชีจำนวนครุภัณฑ์สำหรับที่ไม่ได้ดำเนินการตามโครงการพัฒนาท้องถิ่น
แผนดำเนินงาน ประจำปีงบประมาณ พ.ศ. ๒๕๖๕
เทศบาลตำบลโคกพุทรา อำเภอโพธิ์ทอง จังหวัดอ่างทอง

ประเภทครุภัณฑ์คอมพิวเตอร์
๑.๑ แผนงานบริหารทั่วไป

ที่	ครุภัณฑ์	รายละเอียดของครุภัณฑ์	งบประมาณ (บาท)	สถานที่ดำเนินการ	หน่วยงานรับผิดชอบหลัก	พ.ศ. ๒๕๖๔			พ.ศ.๒๕๖๕								
						ต.ค.	พ.ย.	ธ.ค.	ม.ค.	ก.พ.	มี.ค.	เม.ย.	พ.ค.	มิ.ย.	ก.ค.	ส.ค.	ก.ย.
	คอมพิวเตอร์โน้ตบุ๊ก สำหรับงานประมวลผล(ต่อ)	-มีช่องเชื่อมต่อ HDML หรือ VGA จำนวนไม่น้อยกว่า ๑ ช่อง -มีช่องเชื่อมต่อระบบเครือข่าย (Network Interface) แบบ ๑๐/๑๐๐/๑๐๐๐ Base-T หรือดีกว่า จำนวนไม่น้อยกว่า ๑ ช่อง -สามารถใช้งาน Wi-Fi (IEEE ๘๐๒.๑๑b,g,n,ac) และ Bluetooth															

แบบ ผด. ๐๒/๑

บัญชีจำนวนครุภัณฑ์สำหรับที่ไม่ได้ดำเนินการตามโครงการพัฒนาท้องถิ่น
แผนดำเนินงาน ประจำปีงบประมาณ พ.ศ. ๒๕๖๕
เทศบาลตำบลโคกพุทรา อำเภอโพธิ์ทอง จังหวัดอ่างทอง

ประเภทครุภัณฑ์คอมพิวเตอร์
๑.๑ แผนงานบริหารทั่วไป

ที่	ครุภัณฑ์	รายละเอียดของครุภัณฑ์	งบประมาณ (บาท)	สถานที่ดำเนินการ	หน่วยงานรับผิดชอบหลัก	พ.ศ. ๒๕๖๔			พ.ศ.๒๕๖๕								
						ต.ค.	พ.ย.	ธ.ค.	ม.ค.	ก.พ.	มี.ค.	เม.ย.	พ.ค.	มิ.ย.	ก.ค.	ส.ค.	ก.ย.
๒	เครื่องคอมพิวเตอร์ All In One สำหรับงานสำนักงาน	จัดซื้อเครื่องคอมพิวเตอร์ All In One สำหรับงานสำนักงาน จำนวน ๑ เครื่อง โดยมีคุณลักษณะ ดังนี้ คุณลักษณะพื้นฐาน -มีหน่วยประมวลผลกลาง(CPU)ไม่น้อยกว่า ๒ แกนหลัก(๒ core) โดยมีความเร็วสัญญาณนาฬิกาพื้นฐานไม่น้อยกว่า ๒.๒ GHz จำนวน ๑ หน่วย -หน่วยประมวลผลกลาง(CPU) มีหน่วยความจำแบบ Cache Memory รวมในระดับ (Level)เดียวกัน ขนาดไม่น้อยกว่า ๔ MB	๑๗,๐๐๐	เทศบาลตำบลโคกพุทรา	กองคลัง							←					→

แบบ ผด. ๐๒/๑

บัญชีจำนวนครุภัณฑ์สำหรับที่ไม่ได้ดำเนินการตามโครงการพัฒนาท้องถิ่น
แผนดำเนินงาน ประจำปีงบประมาณ พ.ศ. ๒๕๖๕
เทศบาลตำบลโคกพุทรา อำเภอโพธิ์ทอง จังหวัดอ่างทอง

ประเภทครุภัณฑ์คอมพิวเตอร์
๑.๑ แผนงานบริหารทั่วไป

ที่	ครุภัณฑ์	รายละเอียดของครุภัณฑ์	งบประมาณ (บาท)	สถานที่ดำเนินการ	หน่วยงานรับผิดชอบหลัก	พ.ศ. ๒๕๖๔			พ.ศ.๒๕๖๕								
						ต.ค.	พ.ย.	ธ.ค.	ม.ค.	ก.พ.	มี.ค.	เม.ย.	พ.ค.	มิ.ย.	ก.ค.	ส.ค.	ก.ย.
	เครื่องคอมพิวเตอร์ All In One สำหรับงานสำนักงาน(ต่อ)	-มีหน่วยความจำหลัก(RAM) ชนิด DDR๔ หรือดีกว่า มีขนาดไม่น้อยกว่า ๔ GB -มีหน่วยจัดเก็บข้อมูล ชนิด SATA หรือดีกว่า ขนาดความจุไม่น้อยกว่า ๑ TB หรือ ชนิด Solid State Drive ขนาดความจุไม่น้อยกว่า ๒๕๐ GB จำนวน ๑ หน่วย -มี DVD-RW หรือดีกว่า แบบติดตั้งภายใน(Internal) หรือภายนอก (External) จำนวน ๑ หน่วย -มีช่องเชื่อมต่อระบบเครือข่าย (Network Interface) แบบ ๑๐/๑๐๐/๑๐๐๐ Base-T หรือดีกว่า จำนวนไม่น้อยกว่า ๑ ช่อง															

แบบ ผด. ๐๒/๑

บัญชีจำนวนครุภัณฑ์สำหรับที่ไม่ได้ดำเนินการตามโครงการพัฒนาท้องถิ่น
แผนดำเนินงาน ประจำปีงบประมาณ พ.ศ. ๒๕๖๕
เทศบาลตำบลโคกพุทรา อำเภอโพธิ์ทอง จังหวัดอ่างทอง

ประเภทครุภัณฑ์คอมพิวเตอร์

๑.๑ แผนงานบริหารทั่วไป

ที่	ครุภัณฑ์	รายละเอียดของครุภัณฑ์	งบประมาณ (บาท)	สถานที่ดำเนินการ	หน่วยงานรับผิดชอบหลัก	พ.ศ. ๒๕๖๔			พ.ศ.๒๕๖๕								
						ต.ค.	พ.ย.	ธ.ค.	ม.ค.	ก.พ.	มี.ค.	เม.ย.	พ.ค.	มิ.ย.	ก.ค.	ส.ค.	ก.ย.
	เครื่องคอมพิวเตอร์ All In One สำหรับงานสำนักงาน(ต่อ)	-มีช่องเชื่อมต่อ(Interface) แบบ USB ๒.๐ หรือดีกว่า ไม่น้อยกว่า ๓ ช่อง -มีแป้นพิมพ์และเม้าส์ -มีจอแสดงภาพในตัว และมีขนาดไม่น้อยกว่า ๒๑ นิ้ว ความละเอียดแบบ FHD (๑๙๒๐x๑๐๘๐) -สามารถใช้งาน Wi-Fi (IEEE ๘๐๒.๑๑b,g,n,ac) และ Bluetooth															

แบบ ผด. ๐๒/๑

บัญชีจำนวนครุภัณฑ์สำหรับที่ไม่ได้ดำเนินการตามโครงการพัฒนาท้องถิ่น
แผนดำเนินงาน ประจำปีงบประมาณ พ.ศ. ๒๕๖๕
เทศบาลตำบลโคกพุทรา อำเภอโพธิ์ทอง จังหวัดอ่างทอง

ประเภทครุภัณฑ์คอมพิวเตอร์

๑.๒ แผนงานเคหะและชุมชน

ที่	ครุภัณฑ์	รายละเอียดของครุภัณฑ์	งบประมาณ (บาท)	สถานที่ดำเนินการ	หน่วยงานรับผิดชอบหลัก	พ.ศ. ๒๕๖๔			พ.ศ.๒๕๖๕								
						ต.ค.	พ.ย.	ธ.ค.	ม.ค.	ก.พ.	มี.ค.	เม.ย.	พ.ค.	มิ.ย.	ก.ค.	ส.ค.	ก.ย.
๓	เครื่องคอมพิวเตอร์ All In One สำหรับงานประมวลผล	จัดซื้อเครื่องคอมพิวเตอร์ All In One สำหรับงานประมวลผล จำนวน ๑ เครื่อง โดยมีคุณลักษณะ ดังนี้ คุณลักษณะพื้นฐาน -มีหน่วยประมวลผลกลาง(CPU)ไม่น้อยกว่า ๔ แกนหลัก(๔ core) โดยมีความเร็วสัญญาณนาฬิกาพื้นฐานไม่น้อยกว่า ๑.๖ GHz และมีเทคโนโลยีเพิ่มสัญญาณนาฬิกาได้ในกรณีที่ต้องใช้ความสามารถในการประมวลผลสูง จำนวน ๑ หน่วย	๒๓,๐๐๐	เทศบาลตำบลโคกพุทรา	กองช่าง				↔	↔	↔	↔	↔	↔			

แบบ ผด. ๐๒/๑

บัญชีจำนวนครุภัณฑ์สำหรับที่ไม่ได้ดำเนินการตามโครงการพัฒนาท้องถิ่น
แผนดำเนินงาน ประจำปีงบประมาณ พ.ศ. ๒๕๖๕
เทศบาลตำบลโคกพุทรา อำเภอโพธิ์ทอง จังหวัดอ่างทอง

ประเภทครุภัณฑ์คอมพิวเตอร์

๑.๒ แผนงานเคหะและชุมชน

ที่	ครุภัณฑ์	รายละเอียดของครุภัณฑ์	งบประมาณ (บาท)	สถานที่ดำเนินการ	หน่วยงานรับผิดชอบหลัก	พ.ศ. ๒๕๖๔			พ.ศ.๒๕๖๕								
						ต.ค.	พ.ย.	ธ.ค.	ม.ค.	ก.พ.	มี.ค.	เม.ย.	พ.ค.	มิ.ย.	ก.ค.	ส.ค.	ก.ย.
	เครื่องคอมพิวเตอร์ All In One สำหรับงานประมวลผล(ต่อ)	-หน่วยประมวลผลกลาง(CPU) มีหน่วยความจำแบบ Cache Memory รวมในระดับ (Level)เดียวกัน ขนาดไม่น้อยกว่า ๖ MB -มีหน่วยประมวลผลเพื่อแสดงภาพโดยมีคุณลักษณะอย่างใดอย่างหนึ่ง หรือดีกว่า ดังนี้ ๑) มีหน่วยประมวลผลเพื่อแสดงภาพติดตั้งอยู่บนแผงวงจรหลักที่มีความสามารถในการใช้หน่วยความจำแยกจากหน่วยความจำหลักขนาดไม่น้อยกว่า ๒ GB															

แบบ ผด. ๐๒/๑

บัญชีจำนวนครุภัณฑ์สำหรับที่ไม่ได้ดำเนินการตามโครงการพัฒนาท้องถิ่น
แผนดำเนินงาน ประจำปีงบประมาณ พ.ศ. ๒๕๖๕
เทศบาลตำบลโคกพุทรา อำเภอโพธิ์ทอง จังหวัดอ่างทอง

ประเภทครุภัณฑ์คอมพิวเตอร์

๑.๒ แผนงานเคหะและชุมชน

ที่	ครุภัณฑ์	รายละเอียดของครุภัณฑ์	งบประมาณ (บาท)	สถานที่ดำเนินการ	หน่วยงานรับผิดชอบหลัก	พ.ศ. ๒๕๖๔			พ.ศ.๒๕๖๕								
						ต.ค.	พ.ย.	ธ.ค.	ม.ค.	ก.พ.	มี.ค.	เม.ย.	พ.ค.	มิ.ย.	ก.ค.	ส.ค.	ก.ย.
	เครื่องคอมพิวเตอร์ All In One สำหรับงานประมวลผล(ต่อ)	๒) มีหน่วยประมวลผลเพื่อแสดงภาพที่มีความสามารถในการใช้หน่วยความจำหลักในการแสดงภาพขนาดไม่น้อยกว่า ๒ GB -มีหน่วยความจำหลัก(RAM) ชนิด DDR๔ หรือดีกว่า มีขนาดไม่น้อยกว่า ๔ GB -มีหน่วยจัดเก็บข้อมูล ชนิด SATA หรือดีกว่า ขนาดความจุไม่น้อยกว่า ๑ TB หรือ ชนิด Solid State Drive ขนาดความจุไม่น้อยกว่า ๒๕๐ GB จำนวน ๑ หน่วย															

แบบ ผด. ๐๒/๑

บัญชีจำนวนครุภัณฑ์สำหรับที่ไม่ได้ดำเนินการตามโครงการพัฒนาท้องถิ่น
แผนดำเนินงาน ประจำปีงบประมาณ พ.ศ. ๒๕๖๕
เทศบาลตำบลโคกพุทรา อำเภอโพธิ์ทอง จังหวัดอ่างทอง

ประเภทครุภัณฑ์คอมพิวเตอร์

๑.๒ แผนงานเคหะและชุมชน

ที่	ครุภัณฑ์	รายละเอียดของครุภัณฑ์	งบประมาณ (บาท)	สถานที่ดำเนินการ	หน่วยงานรับผิดชอบหลัก	พ.ศ. ๒๕๖๔			พ.ศ.๒๕๖๕								
						ต.ค.	พ.ย.	ธ.ค.	ม.ค.	ก.พ.	มี.ค.	เม.ย.	พ.ค.	มิ.ย.	ก.ค.	ส.ค.	ก.ย.
	เครื่องคอมพิวเตอร์ All In One สำหรับงานประมวลผล(ต่อ)	-มี DVD-RW หรือดีกว่า แบบติดตั้งภายใน(Internal) หรือภายนอก (External) จำนวน ๑ หน่วย -มีช่องเชื่อมต่อระบบเครือข่าย (Network Interface) แบบ ๑๐/๑๐๐/๑๐๐๐ Base-T หรือดีกว่า จำนวนไม่น้อยกว่า ๑ ช่อง -มีช่องเชื่อมต่อ(Interface) แบบ USB ๒.๐ หรือดีกว่า ไม่น้อยกว่า ๓ ช่อง -มีแป้นพิมพ์และเม้าส์ -มีจอแสดงภาพในตัว และมีขนาดไม่น้อยกว่า ๒๑ นิ้ว ความละเอียดแบบ FHD (๑๙๒๐x๑๐๘๐)															

แบบ ผด. ๐๒/๑

บัญชีจำนวนครุภัณฑ์สำหรับที่ไม่ได้ดำเนินการตามโครงการพัฒนาท้องถิ่น
แผนดำเนินงาน ประจำปีงบประมาณ พ.ศ. ๒๕๖๕
เทศบาลตำบลโคกพุทรา อำเภอโพธิ์ทอง จังหวัดอ่างทอง

ประเภทครุภัณฑ์คอมพิวเตอร์

๑.๒ แผนงานเคหะและชุมชน

ที่	ครุภัณฑ์	รายละเอียดของครุภัณฑ์	งบประมาณ (บาท)	สถานที่ดำเนินการ	หน่วยงานรับผิดชอบหลัก	พ.ศ. ๒๕๖๔			พ.ศ.๒๕๖๕								
						ต.ค.	พ.ย.	ธ.ค.	ม.ค.	ก.พ.	มี.ค.	เม.ย.	พ.ค.	มิ.ย.	ก.ค.	ส.ค.	ก.ย.
	เครื่องคอมพิวเตอร์ All In One สำหรับงานประมวลผล(ต่อ)	-สามารถใช้งาน Wi-Fi (IEEE ๘๐๒.๑๑b,g,n,ac) และ Bluetooth															
๔	เครื่องสำรองไฟฟ้า ขนาด ๑ kVA	จัดซื้อเครื่องสำรองไฟฟ้า ขนาด ๑ kVA จำนวน ๑ เครื่อง โดยมีคุณลักษณะ ดังนี้ คุณลักษณะพื้นฐาน -มีกำลังไฟฟ้าด้านนอกไม่น้อยกว่า ๑ kVA (๖๐๐ Watts) -สามารถสำรองไฟฟ้าได้ไม่น้อยกว่า ๑๕ นาที	๕,๘๐๐	เทศบาลตำบลโคกพุทรา	กองช่าง				←	—	—	—	—	→			